GRANFIELD
estate

Продажа недвижимости. Район Las Colinas Golf, 2 спальни, 98 м2

Объект № RSP-N6917 от 20.03.2026

€ 939000

2	2	3 этаж	98 м^2	2024	8000 м.

Описание

Продажа недвижимости. Район Las Colinas Golf, 2 спальни, 98 м2, Испания — актуальное предложение для тех, кто рассматривает недвижимость в Испании на Коста-Бланка с понятными характеристиками и современной инфраструктурой.

Las Colinas Golf в Ориуэле — это район с аккуратной застройкой и форматом закрытой урбанизации, где ценят приватность, порядок на территории и спокойный ритм. Здесь многое продумано для повседневного комфорта: контролируемый доступ, ухоженные общие зоны и ощущение «собранного» жилого пространства без лишнего шума. Локация подходит тем, кто хочет жить в окружении гольф-инфраструктуры и при этом оставаться в пред...

Опции

- Кондиционер
- Бассейн
- Гараж или парковка
- Вид на море
- Терраса
- Кладовая комната
- Лифт
- Встроенный шкаф
- Закрытый комплекс

GRANFIELD
estate

Продажа недвижимости. Район Las Colinas Golf, 2 спальни, 98 м2

ESC. B - PLANTA 3ª

	ESC A		ESC B	
P03	13	14	15	
P02	09	10	11	12
P01	05	06	07	08
P00	01	02	03	04
S01	PARKING			

Sup. construida vivienda:	98,50 m²
Sup. terraza cubierta:	9,00 m²
Sup. terraza descubierta:	66,00 m²
SUPERFICIE TOTAL:	173,50 m²
Piscina:	17,90 m²

Escala: 1 : 75

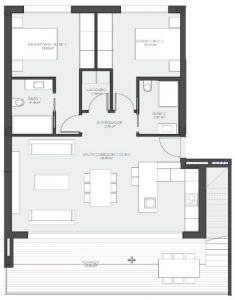

ESC. B - SOLARIUM

	ESC A		ESC B	
P03	13	14	15	
P02	09	10	11	12
P01	05	06	07	08
P00	01	02	03	04
S01	PARKING			

Sup. construida vivienda:	98,50 m²
Sup. terraza cubierta:	9,00 m²
Sup. terraza descubierta:	66,00 m²
SUPERFICIE TOTAL:	173,50 m²
Piscina:	17,90 m²
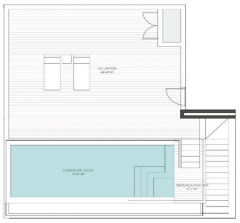
Escala: 1 : 75