GRANFIELD
estate

Недвижимость Торревьеха, продается Квартира. Район Playa del Cura, 2 спальни, 62 m²

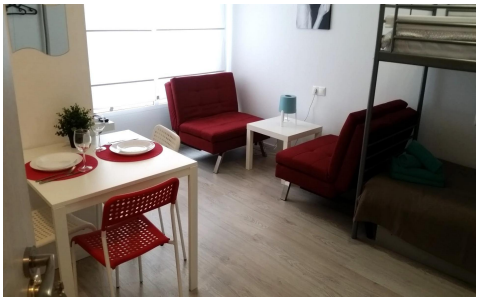

Объект № BOL-KB09 от 20.03.2026

€ 119900

2	1	1 этаж	62 м²	-

Описание

Готовая к заселению квартира на первой линии пляжа Playa del Cura в самом центре Торревьехи. Эта двухкомнатная квартира площадью 62 м² на первом этаже представляет собой редкую возможность жить буквально в нескольких шагах от одного из самых красивых городских пляжей Коста Бланки. Расположение недвижимости является поистине уникальным - выход из здания ведет непосредственно к прогулочной набережной и песчаному пляжу. Playa del Cura - это центральный пляж Торревьехи с отличной инфраструктурой, множеством баров, ресторанов и кафе с видом на море. Вы сможете наслаждаться утренними пробежками вдоль берега моря, вечерними прогулками по набережной...

Опции

GRANFIELD
estate
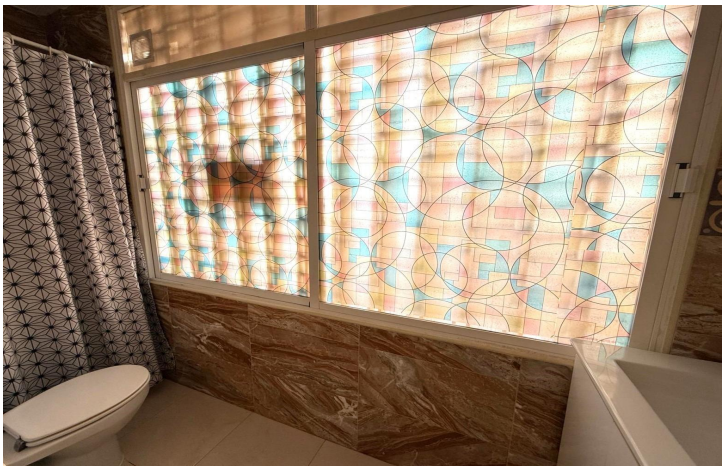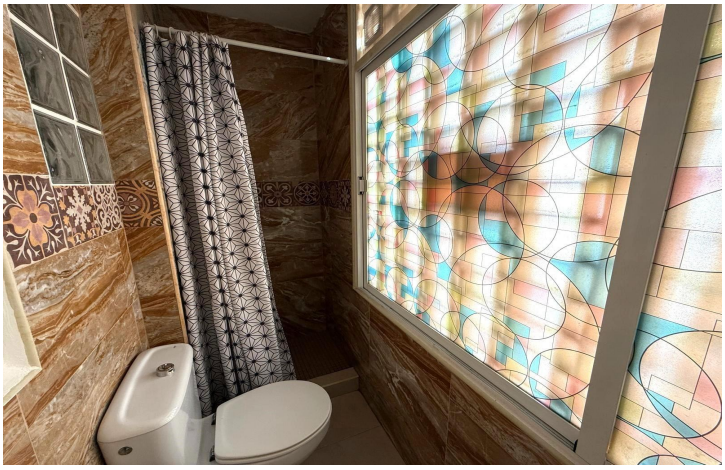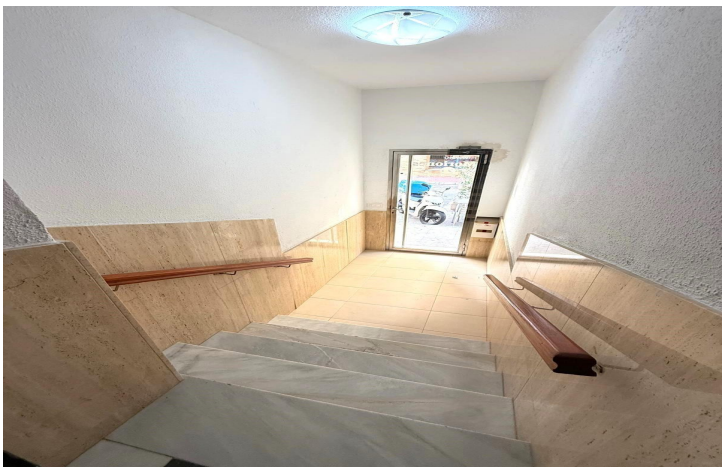
Недвижимость Торревьеха, продается Квартира. Район Playa del Cura, 2 спальни, 62 m²