GRANFIELD
estate

Propiedad España, Duplex. Zona de la Comunidad valenciana, 3 dormitorios, 163 m2

Propiedad Nº RSP-N9553 de 21.03.2026

€ 250000

3	2	163 м^2	100 м^2	2025	22000 м.

Descripción

Promoción con tan solo 2 viviendas adosadas de obra nueva en Bigastro.

Cada vivienda consta de sótano para garaje de 59m2, planta baja con salón-cocina, aseo y 2 terrazas (frontal y trasera), planta primera con 3 dormitorios y 2 baños (uno de ellos ensuite) y 1 terraza y planta azotea con solarium de unos 40m2.

Puerta de entrada blindada, agua caliente por aerotermia, placa solar fotovoltaica, persianas eléctricas en salón y dormitorios, pre instalación de aire acondicionado por conductos y puerta de garaje motorizada.

Tienen acceso a la piscina comunitaria de la urbanización a la que pertenecen estas vivienda...

Opciones

- Piscina
- Terraza
- Armario empotrado
- Garaje o aparcamiento
- Urbanization
- Trastero

GRANFIELD
estate
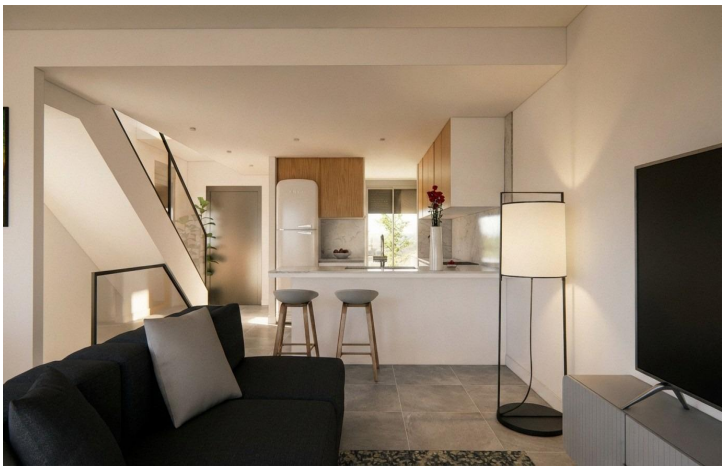
Propiedad España, Duplex. Zona de la Comunidad valenciana, 3 dormitorios, 163 m2